REFERENTEN

Prof. Dr. med. Karl H. Beine
Ehem. Chefarzt der Klinik für Psychiatrie,
Psychotherapie und Psychosomatik Hamm

Herr Michael van Brederode
Ehem. Kfm. Direktor und Vorstandsvorsitzender,
LVR-Klinik Bonn

Univ.-Prof. Dr. med. Jürgen Gallinat
Direktor der Klinik und Poliklinik für Psychiatrie und Psychotherapie, Universitätsklinikum Hamburg-Eppendorf (UKE)

Univ.-Prof. Dr. med. Georg Juckel
Direktor der Klinik für Psychiatrie, Psychotherapie
und Präventivmedizin, LWL-Universitätsklinikum der
Ruhr-Universität Bochum

Herr Göran Lehmann
Fachbereich Stationäre Versorgung,
Techniker Krankenkasse TKK

Frau Adina Oppitz
Ltd. Psychologin, Rudolf Virchow Klinikum Glauchau

PD Dr. med. Thomas Schillen
Chefarzt der Klinik für Psychiatrie und Psychotherapie
Hanau GmbH

Frau Natalie Warnat
Ltd. Oberärztin, Klinik für Psychiatrie, Psychosomatik
und Psychotherapie, Klingenmünster

Frau Stefanie Westhoff
Psychologin, Projektkoordinatorin IPH,
St. Marien-Hospital Hamm

WISS. TAGUNGSLEITUNG

Prof. Dr. med. Marcel G. Sieberer

KONTAKT

St. Marien-Hospital Hamm gGmbH
Klinik für Psychiatrie, Psychotherapie und Psychosomatik

Prof. Dr. med. Marcel G. Sieberer
Chefarzt und Lehrstuhlinhaber für Psychiatrie
an der Universität Witten/Herdecke
Sekretariat: Anja Manns, Lisa Schlechtendahl
Knappenstraße 19
59071 Hamm

Tel.: (02381) 18 - 2526
Fax: (02381) 18 - 2527
IPH@marienhospital-hamm.de
www.marienhospital-hamm.de

Aufgrund begrenzter Teilnehmerzahl bitten wir um **Anmeldung bis zum 25.08.2022**

Anmeldung bitte per Email an:
lisa.schlechtendahl@marienhospital-hamm.de

Die Teilnahme an der Fachtagung ist kostenlos.

Bei der Ärztekammer Westfalen-Lippe sind für die Teilnahme an dieser Tagung CME-Punkte beantragt.

Die Veranstaltung findet ohne Sponsoring durch die Pharmaindustrie statt.

VERANSTALTUNGSORT

Kurhaus Hamm, Spiegelsaal
Ostenallee 87, 59071 Hamm

Stand 07/2022

universität Witten/Herdecke

St. Marien-Hospital Hamm gGmbH
Klinik für Psychiatrie, Psychotherapie, Psychosomatik
Lehrstuhl für Psychiatrie und Psychotherapie der Universität Witten/Herdecke

ZUKUNFTSMODELLE DER PSYCHIATRIE

Von Modellprojekten in die Regelversorgung

SYMPOSIUM
Donnerstag, 15.09.2022
10:00 Uhr bis 17:00 Uhr, Kurhaus Hamm

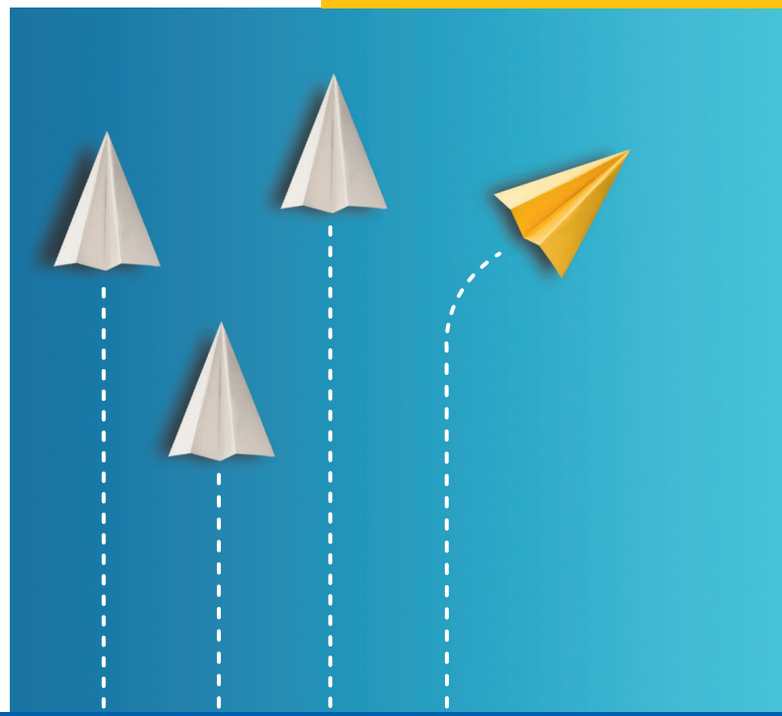

Sehr geehrte Damen und Herren, liebe Kolleginnen und Kollegen,

angesichts der stark gestiegenen Nachfrage nach psychiatrisch-psychotherapeutischen Behandlungsangeboten und des in der Regel komplexen Hilfebedarfs, den Menschen mit psychischen Erkrankungen zeigen, steht das psychosoziale Versorgungssystem in Deutschland vor großen Herausforderungen. Bei gleichzeitig knapper werdenden Ressourcen stößt die stark sektoriell gegliederte Versorgungslandschaft zunehmend an Grenzen.

Modellvorhaben nach § 64b SGB V ermöglichen dabei Entwicklungen hin zu einer patientenzentrierten und bedarfsgerechteren Versorgung. Die Weiterentwicklung dieser Modellprojekte für die Zukunft kann den Weg bahnen für neue Versorgungsformen, die die in Zeiten des allgemeinen gesellschaftlichen und gesundheitspolitischen Wandels geänderten Bedarfe der Betroffenen, der Angehörigen und der Gemeinschaft besser berücksichtigen.

Wir freuen uns, im Rahmen dieser Tagung die Gelegenheit zu haben, sowohl mit Experten aus der klinischen Versorgung, Betroffenen und Angehörigen, als auch mit Vertretern der Kostenträger sowie mit weiteren Beteiligten und Interessierten über zukunftsfähige Versorgungsmodelle der Psychiatrie ins Gespräch zu kommen.

Im Namen der gesamten Belegschaft der Psychiatrischen Klinik des St. Marien-Hospitals möchten wir Sie dazu sehr herzlich nach Hamm einladen. Wir freuen uns auf Ihre Anmeldung und Teilnahme sowie einen regen Austausch in den Diskussionsrunden, bei einer Führung durch unsere Klinik und auch beim Kaffee in den Pausen.

Herzlich willkommen in Hamm!

PROGRAMM 15.09.2022

10:00 Uhr
ANKUNFT UND REGISTRIERUNG DER TAGUNGSTEILNEHMENDEN

10:30 Uhr
BEGRÜSSUNG UND AUFTAKT
Prof. Dr. med. Marcel G. Sieberer

10:50 Uhr
GRUSSWORTE
Herr Marc Herter
Oberbürgermeister Stadt Hamm
Herr Thomas Tiemann
Geschäftsführer St. Marien-Hospital Hamm
Frau Wiebke Schubert
Vorsitzende des Landesverbandes NRW der Angehörigen psychisch Kranker e. V.
Frau Jennifer Mundt
Genesungsbegleiterin St. Marien-Hospital Hamm

11:15 Uhr
„STATT GRUSSWORT" – VON DEN ANFÄNGEN ...
Prof. Dr. med. Karl H. Beine

11:30 Uhr
BOCHUMER PERSPEKTIVEN: TRACKSYSTEM, MODELLVORHABEN UND TELEPSYCHIATRIE
Vortrag mit anschl. Diskussion
Prof. Dr. med. Georg Juckel

12:15 Uhr
KALEIDOSKOP MODELLPROJEKTE NACH § 64 b (TEIL 1)
St. Marien-Hospital Hamm:
Integrative Psychiatrie Hamm (IPH)

Klinikum Hanau:
Das Hanauer Modell – Pioniere der Veränderung

13:00 Uhr
MITTAGSPAUSE UND KLINIKRUNDGANG

14:15 Uhr
HAMBURGER PERSPEKTIVEN: ERGEBNISSE DES RECOVER-PROJEKTES
Vortrag mit anschl. Diskussion
Prof. Dr. med. Jürgen Gallinat

15:00 Uhr
KALEIDOSKOP MODELLPROJEKTE NACH § 64 b (TEIL 2)
Rudolf Virchow Klinikum Glauchau:
Sektorenübergreifende Versorgung für psychisch kranke Menschen

LVR-Klinik Bonn:
DynaLIVE – Dynamische, lebensnahe, integrative Versorgung

Pfalzklinikum Klingenmünster/Mainz:
Zuhause-Behandlung „FACT"

16:00 Uhr
MODELLVORHABEN NACH § 64 b SGB V: REIF FÜR DIE REGELVERSORGUNG
Herr Göran Lehmann

16:45 Uhr
ABSCHLUSSWORTE UND FAREWELL
Prof. Dr. med. Marcel G. Sieberer

17:15 Uhr
VERANSTALTUNGSENDE
mit anschließender Möglichkeit zum Austausch bei einem kleinen Imbiss

TRIALOGischer Kommentar: Die Hauptvorträge und Beiträge werden jeweils im Anschluss trialogisch kommentiert und anschließend diskutiert.